

Ausschnitt gültiger Zonenplan I

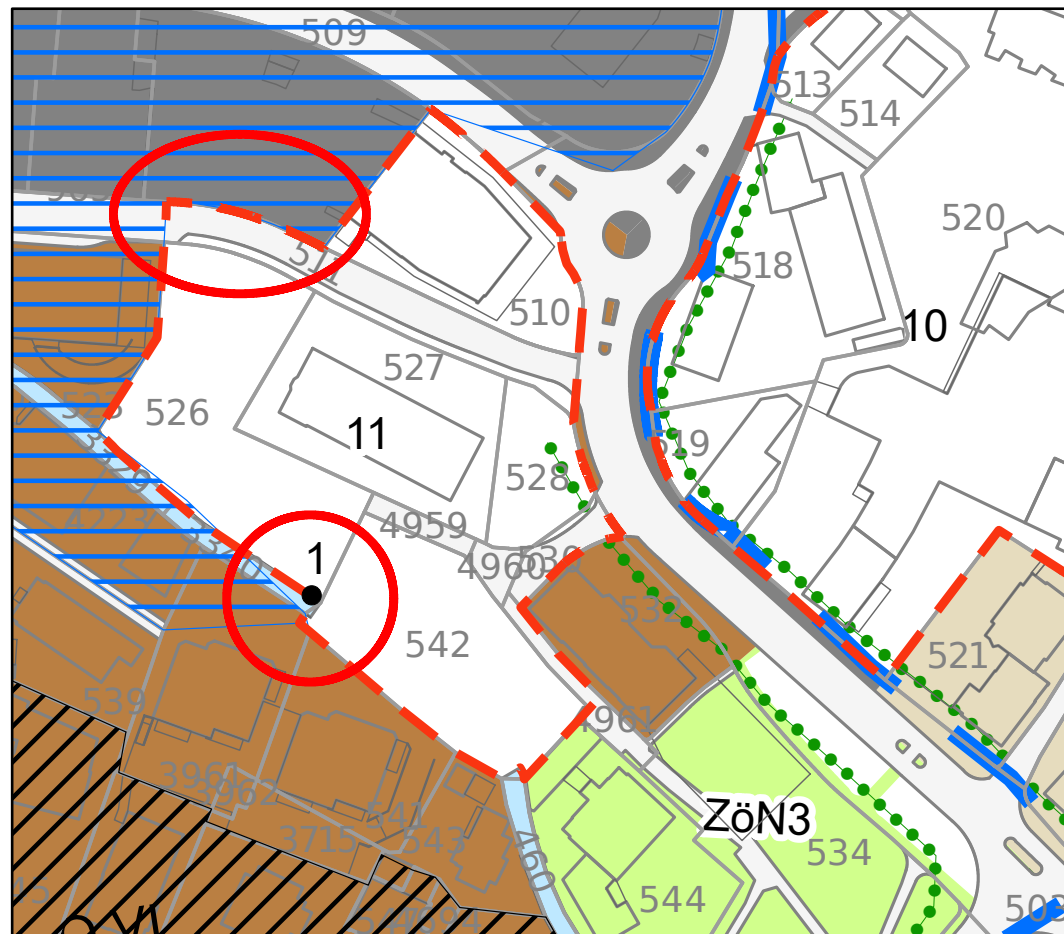

Ausschnitt Zonenplan I neu



Legende

Mst: 1:1'500

- Mischzone 3a
- Mischzone 4
- Mischzone 5
- Zone für öffentliche Nutzung
- Grünzone
- Ensembleschutzzone
- Mischzone Altstadt Wohnen
- Zone mit Planungspflicht
- Ortsbildschutzgebiet O
- Strukturgebiet S
- Strassenraumbepflanzung

Hinweise

- öffentliche Verkehrsfläche
- Gewässer
- Gleisanlagen
- ESP Bahnhof

Koordinaten Punkt 1
2614135.13/1212046.50

Genehmigungsvermerke

Publikation im Anzeiger:	24. 08. 2023
Publikation im Amtsblatt:	23. 08. 2023
Öffentliche Auflage:	24. 08. 2023 - 25. 09. 2023
Einigungsverhandlungen am:	-
Einsprachen:	-
Rechtsverwahrungen:	-
Erledigte Einsprachen:	-
Unerledigte Einsprachen:	-

BESCHLOSSEN DURCH DEN GEMEINDERAT AM:

Bekanntmachung nach Art. 122 Abs. 8 BauV am:

Der Stadtpräsident:
Stefan Berger

Der Stadtschreiber:
Stefan Ghioldi

Die Richtigkeit dieser Angaben bescheinigt:

Burgdorf, den

Der Stadtschreiber:
Stefan Ghioldi



Änderung Zonenplan 1; im geringfügigen Verfahren Anpassung Perimeter ZPP 11 "Farbwegareal"

Exemplar öffentliche Auflage

Baudirektion Burgdorf, 13.04.2023

GENEHMIGT DURCH DAS AMT
FÜR GEMEINDEN UND RAUMORDNUNG
DES KANTONS BERN AM:

